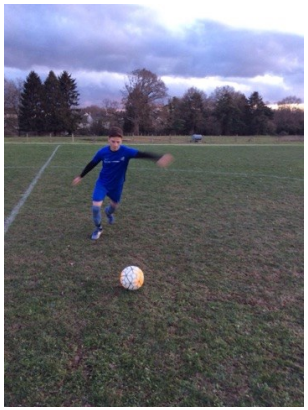

Séances au sein du lycée

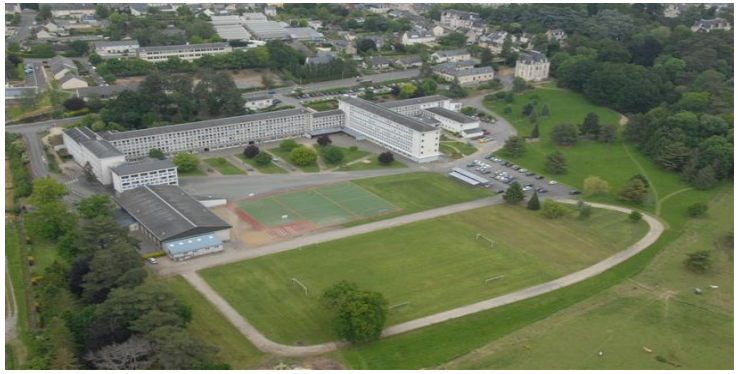

Nous contacter

Lycée Bourg-Chevreau Sainte-Anne
7, rue du 8 mai 1945 - SEGRE
49504 SEGRE EN ANJOU BLEU Cedex
Tél : 02.41.92.28.52
mail : secretariat@bourg-chevreau.org
https://lycee-bourg-chevreau.paysdelaloire.e-lyco.fr

Nous rencontrer :

Mettre carte

LYCEE PRIVE BOURG-CHEVREAU SAINTE-ANNE

Section FOOT

Second cycle (masculin)

La Section FOOT

Les objectifs :

- L'accès à sa passion dans des conditions de qualité et dans l'emploi du temps de l'élève.
- Perfectionner les bases techniques, mentales et tactiques d'un jeune footballeur afin d'élever son niveau.
- Trois séances de 2 heures par semaine.

Les conditions d'entrée :

- Engagement pour 2 ans minimum.
- Sélection aux tests d'entrée et étude du dossier scolaire.
- Licence obligatoire dans un club de la Ligue des Pays de la Loire.

La Section FOOT

Un cursus scolaire normal :

- Programmes scolaires.
- Suivi scolaire.
- Participation à l'Association Sportive (AS) du lycée.

Les plus :

- Séances football sur le temps scolaire.
- Suivi médical.
- Compétition dans le club de son choix (Ligue des Pays de la Loire).

C'est aussi :

- **Encadrement par des responsables techniques diplômés d'Etat.**
- **Section partenaire de l'ES SEGRE.**

La Section FOOT

Vous optez pour

la **Section FOOT** masculin

Tests de sélection

Au mois de mai

au Lycée Bourg-Chevreau

SECTION FOOT